

MODULARIO
F. rig. rend. 487



MINISTERO DELLE FINANZE
DIREZIONE GENERALE DEL CATASTO E DEI SS.TT.EE.
CATASTO EDILIZIO URBANO (RDL 13-4-1939, n. 652)

MOD. BN (CEU)
LIRE 250
N. 51

Planimetria di u.i.u. in Comune di **LIVORNO** via **VIA GOITO** civ. **N. 51**

Catasto dei Fabbricati - Situazione al 14/08/2014 - Comune di LIVORNO (F625) - < Foglio: 41 - Particella: 80 - Subalterno: 34 >
VI. Catasto Edilizio Urbano - Foglio: 41 - Particella: 80 - Subalterno: 34

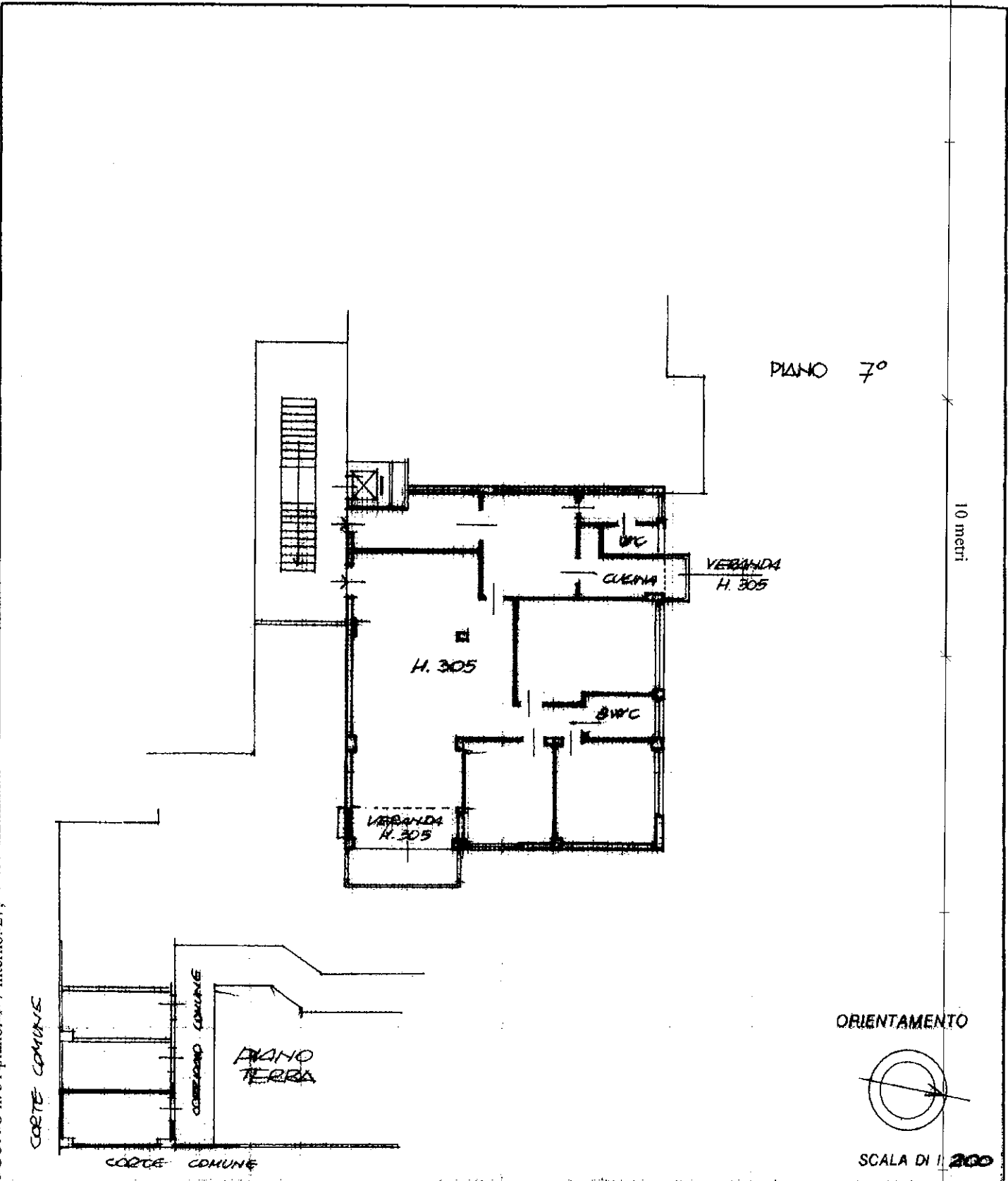

Dichiarazione di N.C.
Ultima planimetria in attuazione

Compilata dal
(Titolo, cognome e nome)

RISERVATO ALL'UFFICIO

Data presentazione: 07/09/1995 - Data: 14/08/2014 - n. T55686 - Richiedente: CTRLGLC73R28E625X
Totale schede: 41 - Formato di acquisizione: A4(210x297) - Formato stampa rielaborato: A4(210x297)
In: 80 sub: 34
data: 07/09/1995 Firma: [Signature]



7 SET. 1995